Portrait de territoire - Dijon



Un portrait social de territoire synthétique

Nous sommes ravis de vous présenter ce document, composé d'un ensemble d'indicateurs ayant pour objectif de décrire la situation sociodémographique et économique du territoire.

Les données sont issues des sources suivantes :

- Caf de la Côte-d'Or, décembre 2022 et décembre 2023
- Insee, RP 2023
- pour les équipements : OMEGA 2023

Pour pouvoir observer de la meilleure des manières le territoire, il sera comparé au territoire Dijon Métropole et au département de la Côte-d'Or.

Ce portrait de territoire a été édité par la cellule d'Appui au Pilotage de la CAF de la Côte-d'Or.

Sommaire

2	Introduction
4	Dynamisme géographique
5	Le public allocataire
7	Prestations
8	Parentalité / AVS
9	Petite enfance
10	Enfance Jeunesse
12	Précarité
13	Emploi / Logement
15	Glossaire

Dynamisme géographique

■ Evolution de la population 2015 - 2021

159 346
habitants

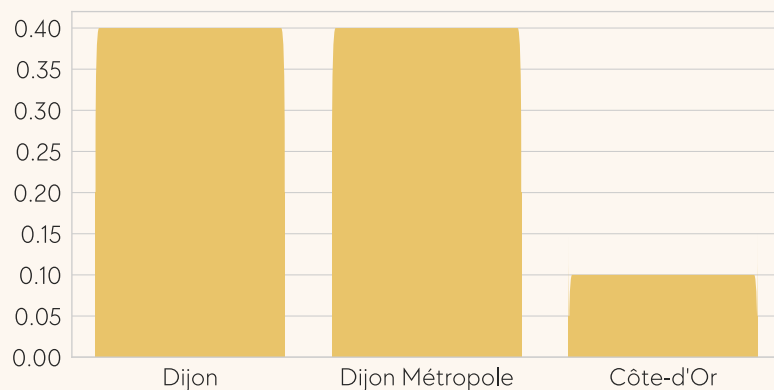

97,5%
Indice de
jeunesse

↓
91,0% Dijon Métropole,
83,1% en Côte-d'Or

0,3%
Taux d'évolution
annuelle moyenne
dû au solde naturel

↓
0,2% Dijon Métropole,
0,0% en Côte-d'Or

0,1%
Taux d'évolution
annuelle moyenne
dû au solde
migratoire

↓
0,2% Dijon Métropole,
0,1% en Côte-d'Or

Le public allocataire

■ Personnes couvertes ■ Personnes non couvertes



51,2% soit **81 538**
personnes couvertes
(49,9% Dijon Métropole,
44,8% Côte-d'Or)

47 158
allocataires

12 420
familles
allocataires

26,3%
Public
allocataire
familial



4 947
familles
monoparentales

-2,1%
Evolution familles
allocataires
2022-2023

↓
-1,0% Dijon Métropole,
-1,5% en Côte-d'Or

0,5%
Evolution familles
monoparentales
2022-2023

↓
1,1% Dijon Métropole,
0,8% en Côte-d'Or

23,4%
Part d'allocataires
étudiants

↓
17,2% Dijon Métropole,
10,8% en Côte-d'Or

Situation familiale des allocataires en décembre 2023

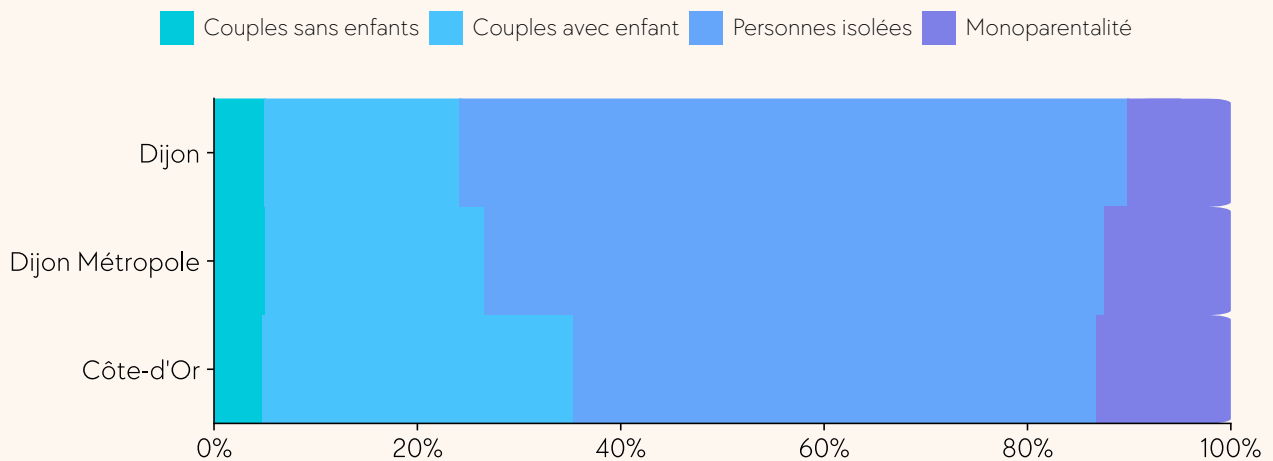

Prestations

Montant versé par type de prestations, en 2023

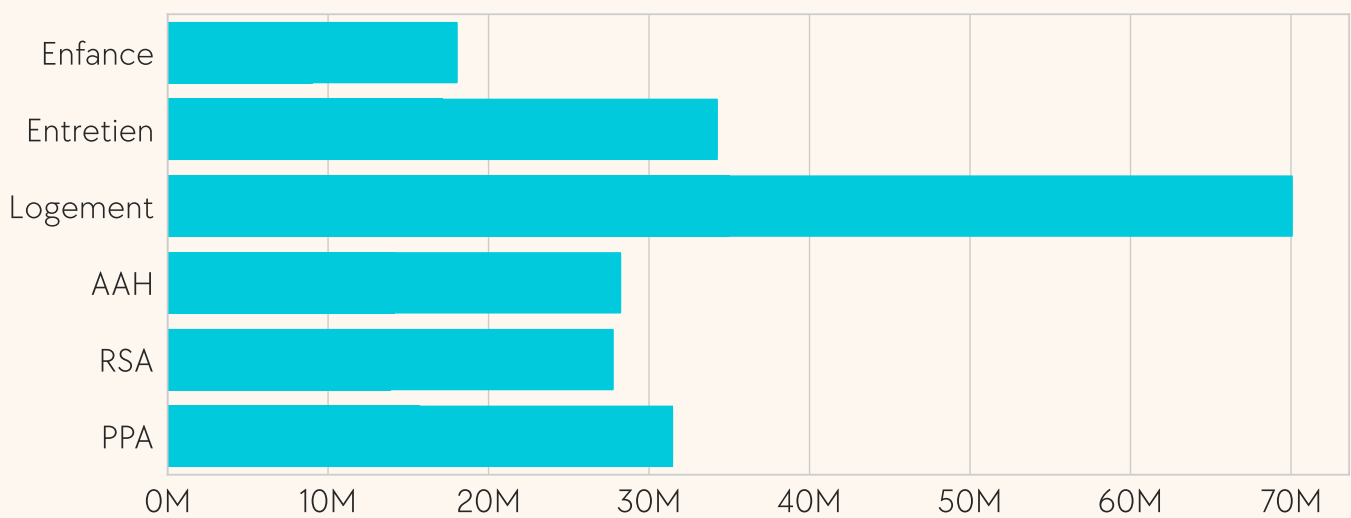

210 061 579 €
Montant global
versé aux
allocataires en 2023

Parentalité

16
CLAS

2
LAEP

95 878 €
Montant versé au titre
des dispositifs de
soutien à la parentalité

Animation de la vie sociale

9
Centre social

0
Espace de vie
sociale

1 156 037 €
Montant versé
au titre de l'AVS

(données OMEGA sur l'année 2023 : ces données peuvent être incomplètes)

Petite enfance

Evolution du nombre 0 - 2 ans révolus 2022 - 2023

3 541
0 - 2 ans révolus

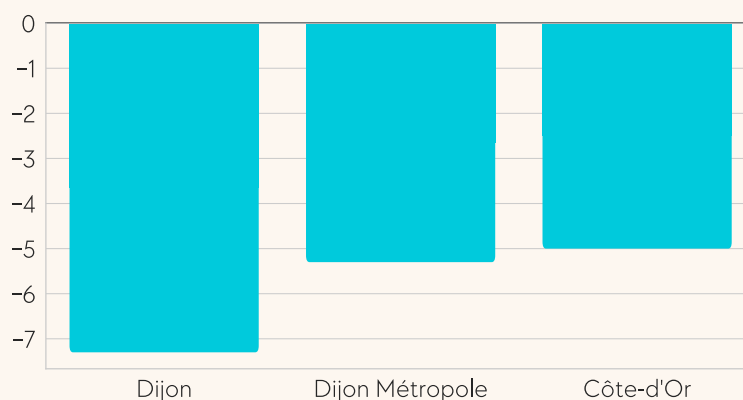

33
EAJE



1 436
places



3 389
inscrits

13 162 560 €
Montant versé
au titre des
EAJE

302
Assistants
maternelles

733
Enfants gardés
par des Ass. Mat



Enfance jeunesse

Évolution du nombre d'enfants entre déc. 2022 et déc. 2023

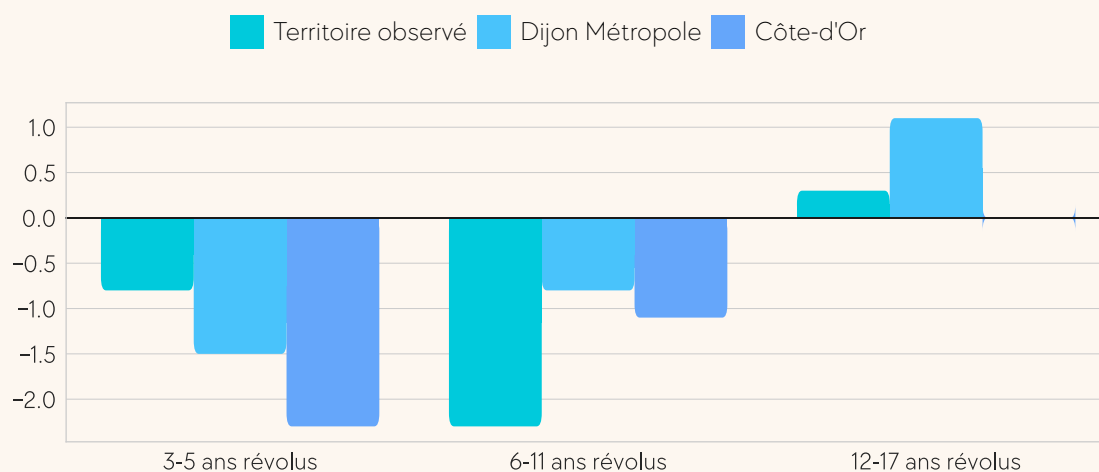



8
ALSH

4
ALSH
Périscolaire

3
ALSH
Extrascolaire

1
ALSH Accueils
ados

2 704 103 €
Montant versé au
titre des accueils
de loisirs

2 248
18 - 24 ans
révolus

Evolution du nombre 18 - 24 ans révolus 2022 - 2023

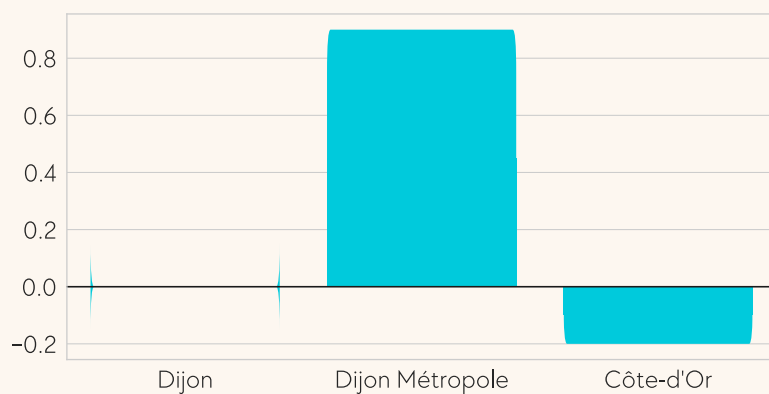

Précarité

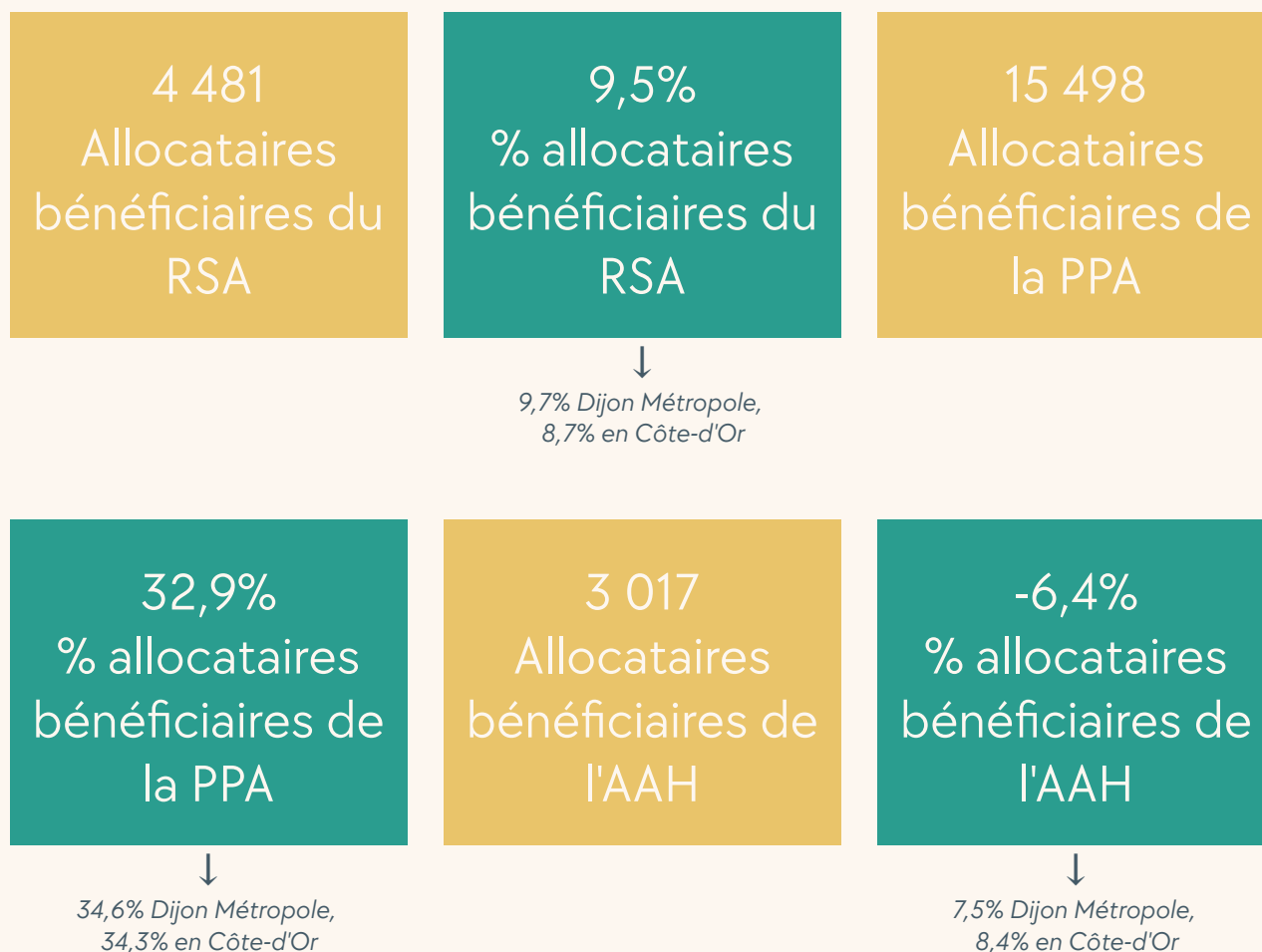

■ Part de familles dépendantes de la Caf pour plus de la moitié de leurs ressources, en déc. 2023

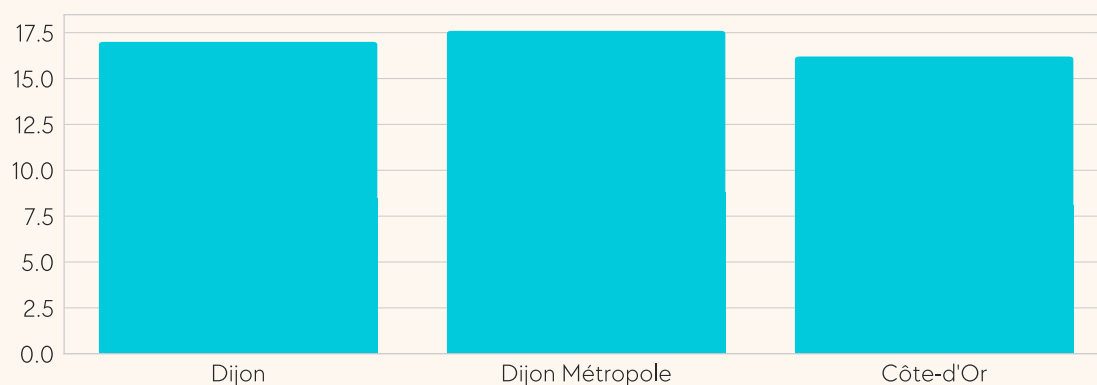

Emploi

Part des actifs au chômage selon l'âge, Insee 2021

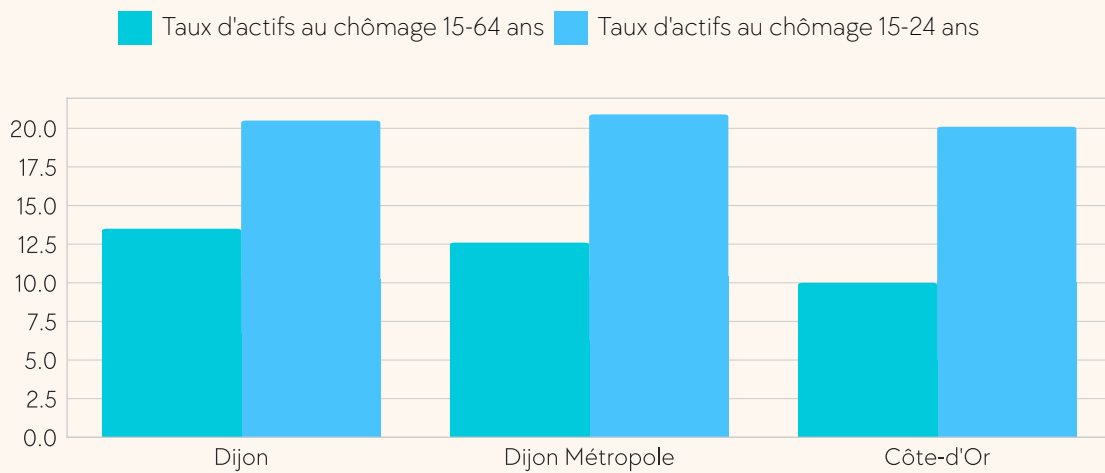

Logement

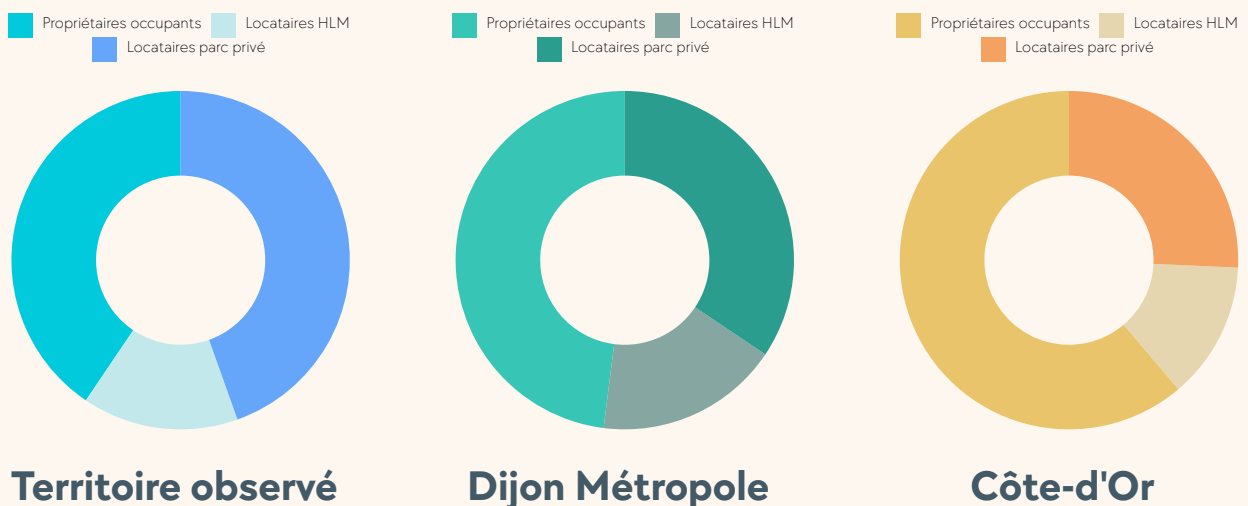



29 616
Allocataires
bénéficiaires
prestations
logements

35,9%
Dont étudiants



29,5% Dijon Métropole,
23,2% en Côte-d'Or

Glossaire

AAH : Allocation Adultes Handicapé
ALSH : Accueil Loisir Sans Hébergement
APL : Aide Personnalisée au Logement
AVS : Animation de la Vie Sociale
CLAS : Contrat Local Accompagnement à la Scolarité
EAJE : Établissement Accueil du Jeune Enfant
LAEP : Lieu Accueil Enfants Parents
PPA : Prime d'activité
RPE : Relais Petite Enfance
RSA : Revenu de Solidarité Active

Prestations petite enfance : PAJE, CMG
Prestations d'entretien : complément Familial, allocation soutien familial, allocation d'éducation de l'enfant handicapé, allocation journalière présence parentale, allocation rentrée scolaire